

CTNX-CMN. Módulo común

- Componentes base

Componentes base

Módulo Común CTNX-CMN

El Módulo Común se encarga de la gestión integral de los artículos internos, los UID (códigos únicos de los contenedores del sistema) y las listas de materiales. Este módulo ofrece las siguientes funcionalidades clave:

- **Gestión de Artículos Internos:** Permite la creación, modificación y consulta de los artículos internos del sistema. Los usuarios pueden agregar nuevos artículos, actualizar la información existente y acceder a los detalles completos de cada artículo.

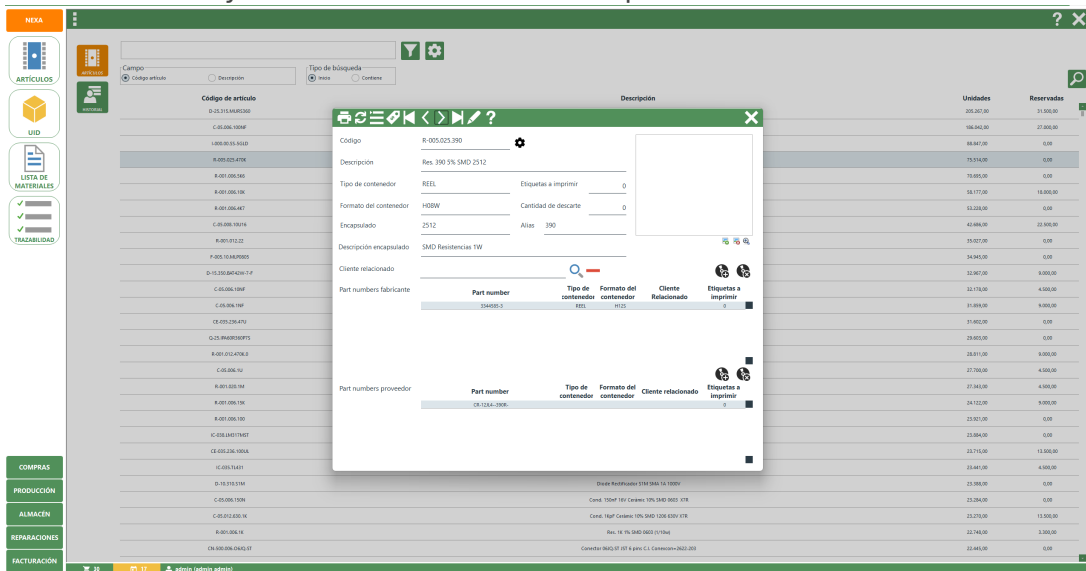

Ventana de artículos

- **Gestión de UID:** Facilita la administración de los códigos únicos (UID) asignados a los contenedores del sistema. Los usuarios pueden generar nuevos UID, modificar los existentes y consultar el estado y detalles de cada UID en cualquier momento.

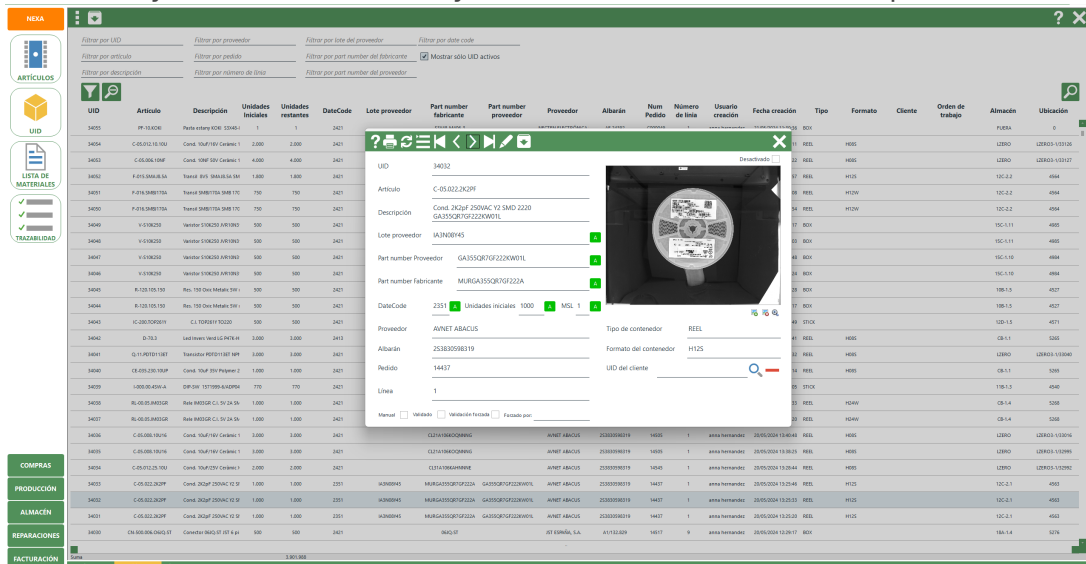

Ventana de UID

- **Listas de Materiales:** Proporciona herramientas para crear, modificar y revisar las listas de materiales necesarias para la fabricación y ensamblaje de productos. Esta funcionalidad asegura que todas las listas estén actualizadas y accesibles para los usuarios relevantes.

Parámetros generales

Código estructura: FA-025.CTSTEN2929

Fecha de creación: 19/02/2024

Descripción: Fabricats CTSTEN2929 CTNEAT MECANICA XASIS

Cliente: CTNEAT

Lineas estructura

Código de artículo	Descripción	Cantidad	Encapsulado	Alias	De cliente	Códigos
AL-1.8.B.1040	Perfil alumini L= 1040 30x30 Ran 8mm Tipo B	5	CONV	1040	<input type="checkbox"/>	
AL-3.30.RB.CUB	Mecanica CUB Accesoris Perfil 30 Ranura 8mm	8	CONV	CUB	<input type="checkbox"/>	
AL-1.8.B.694	Mecanica 694 30x30 Ran 8mm Tipo B	4	CONV	694	<input type="checkbox"/>	
AL-2.8.B.1040	Perfil alumini L= 1040 60x30 Ran 8mm Tipo B	1	CONV	1040	<input type="checkbox"/>	
AL-1.8.B.722	Perfil tipo B 30x30 Ran 8mm L=722 (Front/Vert)	2	CONV	B.722	<input type="checkbox"/>	
AL-1.8.B.732	Perfil tipo B 30x30 Ran 8mm L=732 (Post/Vert)	2	CONV	B.732	<input type="checkbox"/>	

Ventana de lista de materiales

- **Trazabilidad:** Ofrece una sección dedicada a la trazabilidad, donde se puede consultar el historial completo de cada artículo, UID y fabricación realizada. Los usuarios pueden rastrear todos los movimientos y cambios, asegurando un control total sobre el flujo de materiales y productos a lo largo del proceso de producción.

TRAZABILIDAD

Orden de trabajo: 12426-1

UID	Artículo	Descripción	Cantidad inicial	Cantidad usada teórica	Cantidad importada	Cantidad usada real	Cantidad final	Fecha liberado
31869	C-05.006.100NF	Cond. 100NF Cerámico 10% SMD 0603 50V X7R BOBINA GR.	4.000,00	4.000,00	0,00	4.000,00	0,00	08/04/2024 12:27:47
31706	C-05.006.100NF	Cond. 100NF Cerámico 10% SMD 0603 50V X7R BOBINA GR.	4.000,00	4.000,00	0,00	4.000,00	0,00	08/04/2024 12:27:47
31707	C-05.006.100NF	Cond. 100NF Cerámico 10% SMD 0603 50V X7R BOBINA GR.	4.000,00	4.000,00	0,00	4.000,00	0,00	08/04/2024 12:27:47
31871	C-05.006.100NF	Cond. 100NF Cerámico 10% SMD 0603 50V X7R BOBINA GR.	4.000,00	4.000,00	0,00	4.000,00	0,00	08/04/2024 12:27:47
31872	C-05.006.100NF	Cond. 100NF Cerámico 10% SMD 0603 50V X7R BOBINA GR.	4.000,00	4.000,00	0,00	4.000,00	0,00	08/04/2024 12:27:47
31497	C-05.006.100NF	Cond. 100NF Cerámico 10% SMD 0603 50V X7R BOBINA GR.	4.000,00	160,00	0,00	160,00	3.840,00	05/04/2024 11:05:19
32291	C-05.006.100NF	Cond. 100NF 50V Cerámico 10% SMD 0603 X7R	4.000,00	3.360,00	0,00	3.360,00	640,00	05/04/2024 11:05:20
31501	C-05.006.1NF	Cond. 1NF Cerámico 10% SMD 0603 50V X7R	4.000,00	4.000,00	0,00	4.000,00	0,00	08/04/2024 12:27:47
31239	C-05.006.1NF	Cond. 1NF Cerámico 10% SMD 0603 50V X7R	4.000,00	2.720,00	0,00	2.720,00	1.280,00	05/04/2024 11:05:20
32809	C-05.006.1U	Cond. 1U/2V Cerámico 10% SMD 0603 X7R	4.000,00	3.360,00	0,00	3.360,00	640,00	05/04/2024 11:05:20
31836	C-05.008.10U16	Cond. 10U/16V Cerámico 10% SMD 0805 X5R	320,00	320,00	0,00	320,00	0,00	08/04/2024 12:27:47
31837	C-05.008.10U16	Cond. 10U/16V Cerámico 10% SMD 0805 X5R	2.000,00	2.000,00	0,00	2.000,00	0,00	08/04/2024 12:27:47
31841	C-05.008.10U16	Cond. 10U/16V Cerámico 10% SMD 0805 X5R	2.000,00	2.000,00	0,00	2.000,00	0,00	08/04/2024 12:27:47
31839	C-05.008.10U16	Cond. 10U/16V Cerámico 10% SMD 0805 X5R	2.000,00	2.000,00	0,00	2.000,00	0,00	08/04/2024 12:27:47
32226	C-05.008.10U16	Cond. 10U/16V Cerámico 10% SMD 0805 X5R	2.000,00	2.000,00	0,00	2.000,00	0,00	08/04/2024 12:27:47
31840	C-05.008.10U16	Cond. 10U/16V Cerámico 10% SMD 0805 X5R	2.000,00	2.000,00	0,00	2.000,00	0,00	08/04/2024 12:27:47
32228	C-05.008.10U16	Cond. 10U/16V Cerámico 10% SMD 0805 X5R	2.000,00	2.000,00	0,00	2.000,00	0,00	08/04/2024 12:27:47
32227	C-05.008.10U16	Cond. 10U/16V Cerámico 10% SMD 0805 X5R	2.000,00	2.000,00	0,00	2.000,00	0,00	08/04/2024 12:27:47
31838	C-05.008.10U16	Cond. 10U/16V Cerámico 10% SMD 0805 X5R	2.000,00	2.000,00	0,00	2.000,00	0,00	08/04/2024 12:27:47
32229	C-05.008.10U16	Cond. 10U/16V Cerámico 10% SMD 0805 X5R	2.000,00	480,00	0,00	480,00	1.520,00	05/04/2024 11:05:20
31848	C-05.012.630.1K	Cond. 1Kgf Cerámico 10% SMD 1206 630V X7R	1.459,00	1.459,00	0,00	1.459,00	0,00	08/04/2024 12:27:47
31851	C-05.012.630.1K	Cond. 1Kgf Cerámico 10% SMD 1206 630V X7R	3.000,00	3.000,00	0,00	3.000,00	0,00	08/04/2024 12:27:47
31850	C-05.012.630.1K	Cond. 1Kgf Cerámico 10% SMD 1206 630V X7R	3.000,00	3.000,00	0,00	3.000,00	0,00	08/04/2024 12:27:47
32219	C-05.012.630.1K	Cond. 1Kgf Cerámico 10% SMD 1206 630V X7R	3.000,00	2.621,00	0,00	2.621,00	379,00	05/04/2024 11:05:20
31855	C-05.022.2K2PF	Cond. 2K2pf 250VAC V2 SMD 2220 GA355QR7F222KW01L	964,00	964,00	0,00	964,00	0,00	08/04/2024 12:27:47
31857	C-05.022.2K2PF	Cond. 2K2pf 250VAC V2 SMD 2220 GA355QR7F222KW01L	1.000,00	1.000,00	0,00	1.000,00	0,00	08/04/2024 12:27:47
31856	C-05.022.2K2PF	Cond. 2K2pf 250VAC V2 SMD 2220 GA355QR7F222KW01L	1.000,00	1.000,00	0,00	1.000,00	0,00	08/04/2024 12:27:47
31858	C-05.022.2K2PF	Cond. 2K2pf 250VAC V2 SMD 2220 GA355QR7F222KW01L	1.000,00	396,00	0,00	396,00	604,00	05/04/2024 11:05:20
31923	CE-016.410.470U	Cond. elect. 470uF/16V 105° Bx10 SMD	500,00	500,00	0,00	500,00	0,00	08/04/2024 12:27:47
31919	CE-016.410.470U	Cond. elect. 470uF/16V 105° Bx10 SMD	500,00	500,00	0,00	500,00	0,00	08/04/2024 12:27:47
31922	CE-016.410.470U	Cond. elect. 470uF/16V 105° Bx10 SMD	296,00	296,00	0,00	296,00	0,00	08/04/2024 12:27:47
31920	CE-016.410.470U	Cond. elect. 470uF/16V 105° Bx10 SMD	500,00	500,00	0,00	500,00	0,00	08/04/2024 12:27:47
31923	CE-016.410.470U	Cond. elect. 470uF/16V 105° Bx10 SMD	500,00	500,00	0,00	500,00	0,00	08/04/2024 12:27:47
31922	CE-016.410.470U	Cond. elect. 470uF/16V 105° Bx10 SMD	500,00	500,00	0,00	500,00	0,00	08/04/2024 12:27:47
31921	CE-016.410.470U	Cond. elect. 470uF/16V 105° Bx10 SMD	500,00	500,00	0,00	500,00	0,00	08/04/2024 12:27:47

Ventana de trazabilidad

Este módulo es esencial para mantener una gestión organizada y eficiente de los recursos internos del sistema, garantizando la transparencia y el control en cada etapa del proceso.